

雙眼龍 紅外線熱感及 可見光AI自動檢篩系統



FaceMe® 人臉辨識

精準度：98.95%

配戴口罩時人臉辨識，精準度：>90%

快速搜尋演算法：<1.2 ms

辨識資料庫：10萬人



防疫首選！

半導體科技公司、 工廠

- 口罩辨識
- 人臉辨識
- 差勤管理
- 系統整合



- 可見光及熱感應鏡頭影像輸出
- 最高溫游標多人臉部及溫度偵測
- 異常溫度即啟動自動拍照及警示
- 跨平台遠端觀看現場擷取照片
- 口罩配戴偵測及警示
- 人臉辨識，結合差勤管理打卡及記錄體溫

異常溫度警示音、截圖錄影



10-30人動態偵測

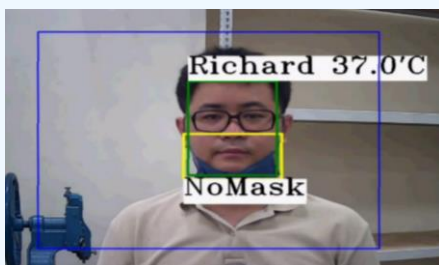
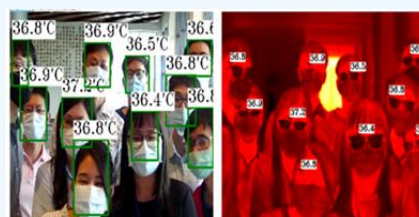

- 人臉辨識
- 結合差勤管理打卡
- 口罩辨識
- 配戴口罩時人臉辨識，精準度：>90%

All in One

AI多功能

3天交期

台灣出產
優先出貨

0.3 °C精準

精準度高
體溫量測

0.5 秒速度



FaceMe®
人臉辨識

廣獲好評！

高科技大廠：群創光電、友達光電、研揚、睿生、欣興電子、稜研科技等

大型醫院：臺大、馬偕、凱旋、秀傳、慈濟等

學研公家單位：中研院、新竹科管局、清華大學、新竹縣衛生局、矯正署等

海外如美國、夏威夷、日本、越南等



TEL: 03-5500909 ext.3605 周先生/ 3411 吳先生

service@acebiotek.com

www.acebiotek.com

新竹縣竹北市生醫二路66號

(新竹生醫園區)



O-Ring

自動手部消毒機器



特色

自動休眠啟動

精準噴灑

高靈敏度

低耗能

對小孩安全

簡單方便

Covid-19 防疫 VS 樂活



質感,優雅

規格

- 1) 電池類型: 9V 鹼性電池 × 2 供應 25,000 使用 (不含休眠時間)
- 2) 出液型式: 兩組雙錐型噴嘴
- 3) 噴灑距離: <7 cm 從噴頭到手掌
- 4) 出液量: 0.8 ml (效能版)/ 0.4 ml (節約版)
- 5) 槽瓶容量: 900 ml
- 6) 噴灑速度: <0.5 秒內完成單次噴霧
- 7) 感應模組:
接近感應器: 0.1 秒自動啟動/ 停止使用後 5 秒自動休眠待機
光遮斷感應器: <0.1 秒反應時間
- 8) 認證: CE, EMC, FCC, EMI

